

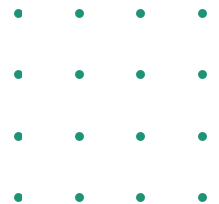

Ganzkörperdiagnostik gepaart mit einer Analyse der Körperbestandteile in unserem neuen **Check Medical Elite**

Gehen Sie über Symptome und Beschwerden hinaus für eine umfassende Körperdiagnose aktueller und aufkommender Gesundheitsprobleme!





Untersuchen Sie Ihren gesamten Körper und den Status Ihrer Organregulation in weniger als 8 Minuten!



Ganzkörperdiagnose - Scannen Sie alle wichtigen Organsysteme, Bindegewebe und sogar emotionale / mentale Systeme



Identifiziert nicht nur Symptome, sondern auch die **Ursachen von Krankheiten**



Evaluiert **funktionelle Störungen, oxidativen Stress, Energiereserven und systemische Degeneration**



Erkennt **Allergien, Funktionsstörungen und versteckte Entzündungen** im gesamten System



Bietet Informationen zum **Regulations- und Energieverhalten, Gewebereaktionen und chronischen Störungen**



Verfolgt **Störungsfelder und exogene Verschmutzungen**



Führt **Fitness- und Muskelanalysen** für Athleten durch



Empfiehl therapeutische Maßnahmen zur Behandlung der identifizierten Zustände



Bietet tiefgreifende Einblicke durch nahtlos integrierte Diagnosen mit **Test Expert Plus**



Wie der Check Medical Elite Ihren Patienten hilft:

30 Jahre klinische Forschung und Rückmeldungen von Ärzten wurden in unsere erstklassige Testmethode integriert.



- Durch eine vollständige lokale Analyse entdecken Sie die Ursache von Krankheiten. Erhalten Sie
- sofortige Informationen zu Stressniveaus und Energiereserven. Bestimmen Sie den Säure-Basen-Haushalt Ihres Körpers.
- Vorhersage von Gesundheitszuständen noch bevor sie chronisch werden - ermöglicht vorbeugende Gesundheitspflege.

Erhalten Sie eine schnelle und genaue Analyse zu folgenden Punkten:

Psychoneuroimmunologie	Vegetatives Nervensystem	Akute Beschwerden	Chronische Beschwerden
Prädisposition für Allergien	Organstörungen	Entzündungs-herde	Entgiftungs-situation
Vitalitätsfaktoren und Energie	Mikrobielle Ebene	Umwelttoxine	Lokalisierte Störungen
Stresssituationen	Reserven		

Neue Funktion BCA:

Alle wichtigen Körperbestandteile wie die Zellfunktion oder Wasserverteilung im Körper werden analysiert, um den Zustand der Gesundheit zu messen und funktionelle Störungen zu verhindern.

Körperkomponenten

- Körpergewicht
- Körperzellmasse (BCM)
- Extrazelluläre Masse
- Körperfett
- Körperwasser
- Fettfreie Körpermasse
- Body Mass Index (BMI)
- Phasenwinkel

Gewichtung

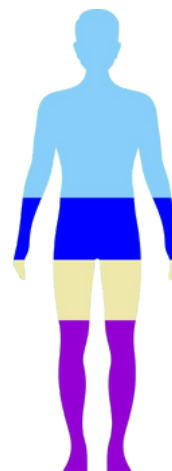

- Körperwasser
- Extrazellulärmasse
- Fettmasse
- BCM

Wie Check Medical Elite Ihre Praxis aufwerten wird

Aufbauend auf mehr als 25 Jahren Forschung zur Segment-Elektrographie zur Durchführung genauer Leitungsdiagnostik bewertet der Check Medical Elite den Patienten im wahrsten Sinne des Wortes von Kopf bis Fuß!



Erkennt versteckte Ursachen von Beschwerden, die herkömmliche Methoden wie EKG, Röntgen oder Ultraschall oft übersehen.



Bietet eine detaillierte Beratungsanalyse innerhalb einer **8-minütigen Messung**. Benutzerfreundlichkeit für den Patienten und den Therapeuten.



Eine vollständig automatische, nicht-invasive Messung kann innerhalb von Minuten durchgeführt werden.



Wissenschaftlich fundierte Analyse für den idealen Trainingszeitpunkt und die optimale Herzfrequenz – genutzt von Top-Athleten, Fußballern und Tennisspielern.



Über **90%**
berichten von *Linderung der Symptome nach der ersten Sitzung!*

Am besten geeignet für:



Ganzheitliche Gesundheitskliniken



Medizinische Wellnesszentren



Naturheilkundler



Rehabilitationszentren

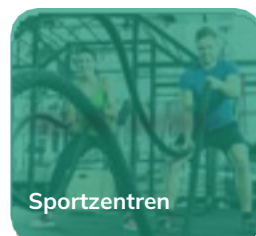

Sportzentren



Sporttrainer und persönliche Trainer



Kliniken für alternative, integrative und komplementäre Medizin



Chiropraktik- und Physiotherapiepraxen



Sportmedizinikliniken



WIR BEGLEITEN SIE AUF IHREM WEG



Forschung und Entwicklung:
Forschungsingenieure, Ärzte und Therapeuten bei Wegamed GmbH entwickeln innovative Diagnose- und Therapiegeräte zur Unterstützung der Gesundheit Ihrer Patienten. Sie bleiben eng mit den Endbenutzern der Geräte in Kontakt, um neue Funktionen hinzuzufügen.



Ärztliche Hotline:
Unser Team von Experten, bestehend aus Ärzten und Therapeuten, steht für medizinische Fragen zur Verfügung.



Kundenbetreuung, Installation und Reparatur:
Der Kundensupport von Wegamed GmbH wird sowohl vom Hauptsitz als auch von einem internationalen Netzwerk medizinisch qualifizierter Fachberater und Trainer angeboten.



WegamedAcademy Seminare:
Erhalten Sie Zugang zu interessanten, informativen und vor allem praktischen Seminaren. Diese Seminare erläutern nicht nur unsere Produkte, sondern zeigen Ihnen auch direkt, wie unsere Diagnose- und Therapiegeräte Erfolg versprechen und zum Nutzen Ihrer Patienten eingesetzt werden können. Unsere Seminare haben sich zu einem Forum für einen spannenden Erfahrungsaustausch entwickelt, an dem regelmäßig eine internationale Gruppe von Fachleuten teilnimmt.



Wartung:
Um Ausfallzeiten in Praxen zu vermeiden, können wir Ihnen spezielle Wartungsverträge für alle Ihre Wegamed-Geräte anbieten, um proaktive und präventive Wartungen durchzuführen.

Für Fragen zu allen Aspekten unserer Produkte kontaktieren Sie bitte unsere Service- Hotline.

Tel :+49 201 185568-10

GANZHEITLICHE MEDIZIN NEU GEDACHT – ÜBER HERKÖMMLICHE DIAGNOSE UND BEHANDLUNG HINAUS

Wegamed setzt sich dafür ein, medikamentenfreie Alternativen bereitzustellen, die die allgemeine Gesundheit fördern und langfristig die Gesundheit unterstützen.

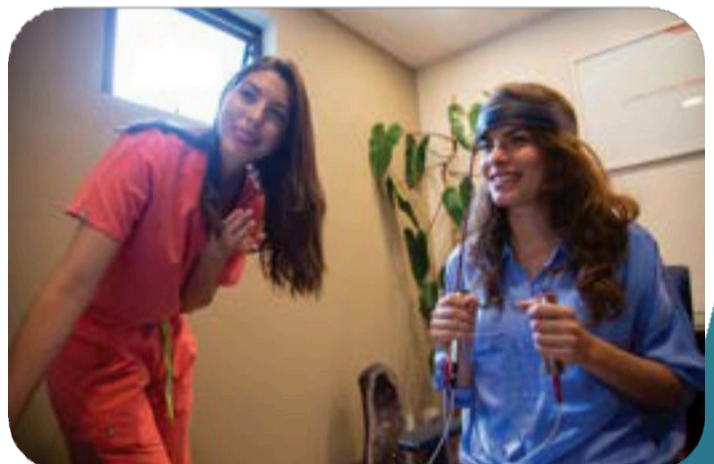
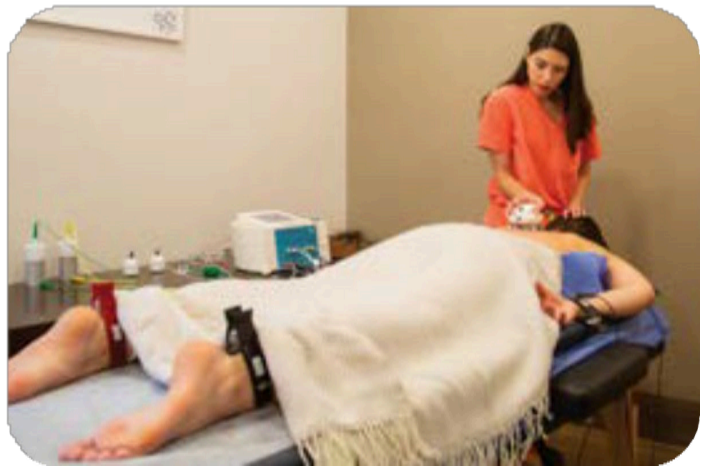
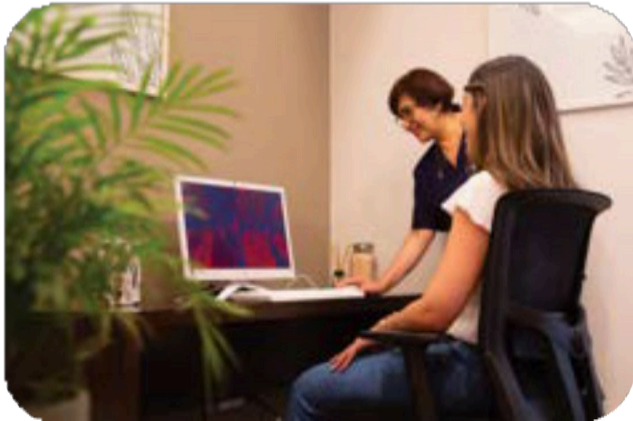

Unsere Produkte

Diagnosegeräte



1. Test Expert Plus

Unser Spitzenprodukt bietet detaillierte, nicht-invasive Diagnostik für Pathogene, Allergene, Systembelastungen, Mängel und andere toxische Substanzen, die sich negativ auf Ihre Gesamtgesundheit auswirken.

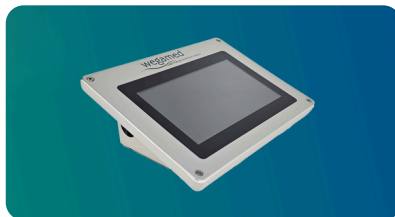

2. Check Medical Elite

Ein vollautomatisches Diagnosegerät, das in nur einer Messung den gesamten Körper analysiert – inklusive aller wichtigen Organsysteme, ihres Regulationsstatus, funktionaler Einschränkungen und potenzieller Gesundheitsrisiken.

Therapeutische Geräte



1. Med Select

Durch Homöopathie und Bioresonanz angetrieben, um die Selbstheilungsfähigkeit des Körpers zu aktivieren.



2. Med Audiocolor

Ein Gerät, das Audiofarbtherapie mit Neurofeedback kombiniert, um die Genesung von verschiedenen Gesundheitszuständen zu unterstützen.



3. Med Matrix

Entwickelt zur Entgiftung und Regeneration des weichen Bindegewebes im Körper, bekannt als Matrix. Es kombiniert 5 Therapien in einem Gerät - petechiale Massage, Schröpfen, Bioresonanz, Elektroakupunktur und magnetische Informations-Therapie

Wellness Geräte



1. Detox Fußbad

Unterstützt die Organfunktion und körpereigene Entgiftung, fördert Regeneration und stellt das innere Gleichgewicht wieder her.



2. SOE Air

Ein Wellness-Gerät, das entwickelt wurde, um Stress abzubauen und die Kraft zu erneuern, um bei der natürlichen Verjüngung zu helfen.

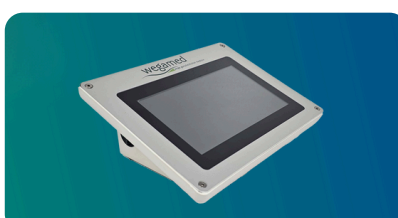

3. Fit Check

Eine umfassende Ganzkörperanalyse zur Bestimmung des Fitnessniveaus und zur Empfehlung von Trainings- und Ernährungspraktiken.



Indem wir einen Dialog mit Ihrem Körper führen und die zugrunde liegenden Ungleichgewichte verstehen, helfen wir dabei, Ihren Lebensstil zu verändern und Ihr vollständiges Wohlbefinden zu ermöglichen. Unsere Grundphilosophie besteht darin, die Wurzel des Problems zu finden, nicht nur die Symptome zu behandeln.



Peter Möllene, Gründer und Geschäftsführer,
Wegamed

Bitte kontaktieren Sie uns für Fragen zu unseren Produkten.

info@wegamed.com | www.wegamed.com

Europa-Zentrale
Wegamed GmbH
Am Zehnhof 189, D-45307 Essen
Tel +49 201-185568-10

Nordamerika-Zentrale
25420 Kuykendahl Rd, Suite D 400
Tomball, TX 77375USA
Tel +1 832 529 3100